CADÁVERES DE ACERO

NOVELA
GRÁFICA
PARA
ADULTOS

BOIXCAR

HAZ[AÑAS BÉLICAS] HAZAÑAS BÉLICAS HAZAÑAS BÉLICAS HAZAÑAS BÉLICAS

BOIXCAR
obras completetas

CADÁVERES DE ACERO
FRENTES DE ITALIA
A PUNTA DE BAYONETA

EDICIONES TORAY, S. A.

Arnaldo de Oms, 51-53
BARCELONA

Doctor Julián Alvarez, 151
BUENOS AIRES

HAZAÑAS BELICAS
BOIXCAR

© *Ediciones TORAY, S. A.*
Prohibida la reproducción

Textos y dibujos BOIXCAR
Portada de R. CORTIELLA

Depósito Legal B. 14634-1967

EDICIONES TORAY, S. A.
Arnaldo de Oms, 51-53 - BARCELONA
Doctor Julián Alvarez, 151 - BUENOS AIRES

Impreso por E. D. S. - Barcelona

CADÁVERES
DE
ACERO

EL HOMBRE PUEDE OCULTAR SUS CRÍMENES A LOS OJOS DE SUS SEMEJANTES. PERO NUNCA LOGRARÁ ESCONDERLOS ANTE DIOS.
ESTA HISTORIA EMPEZÓ EN LONDRES.

LESLIE ERA DELINCUENTE HABITUAL Y SE HALLABA EN LIBERTAD VIGILADA.
EN ESE TIEMPO HABÍA COMETIDO UN NUEVO DELITO.
SI LA JUSTICIA LE ATRAPABA, LE CORRESPONDERÍAN VEINTE AÑOS DE CÁRCEL.

Poco después...
Necesito sólo mil libras.
¡Caramba! y sin ninguna garantía, ¿verdad?
Pues ya puedes tirarte de cabeza al Támesis.
Pero, si me pillan,... ¡son veinte años!
Pérmítame... no soy policía y quiero ayudarle. ¿Viene conmigo?
Pues... bueno.
Pero le advierto que tengo una pistola en el bolsillo. Si intenta algo...
No tema.
THE SWALLOW
Poco después...
Supongo que le interesarán diez mil libras.
¿Qué?

POR ESA CANTIDAD HABRÁ QUE MATAR A ALGUIEN, ¿NO?
YA NO ES NECE-SARIO.
TODO ESTO ES PARA USTED: GAFAS AHUMADAS, BIGOTE POSTIZO . . . Y UN CADÁVER QUE ES-PERA A SU ASE-SINO.
NO ENTIENDO NADA, PERO ME INTERESAN LAS DIEZ MIL LI-BRAS.
ES SENCILLO: BUSCO A UN HOM-BRE QUE SE CONVIER-TA EN EL ASESINO DE MI SOCIO. PERO NO TENDRÁ QUE PREOCU-PARSE DE MATARLE: ESO YA LO HE HECHO YO.

EMPIEZO A COMPRENDER ... Y CREO QUE ...
ESPERE. AÚN NO HE TERMINADO.
TIENE QUE DEJAR EN TODAS PARTES HUELLAS DE "SU" CRIMEN PARA GUIAR A LA POLICÍA HACIA USTED.
¡ VAYA PAPELITO !
FEO, PERO BIEN PAGADO. SUBO LA CANTIDAD A VEINTE MIL LIBRAS.
LA VERDAD, PREFERIRÍA INTERPRETAR "HAMLET" POR MUCHO MENOS.
¡ NO SEA IDIOTA ! SI LE PILLAN AHORA PAGARÁ VEINTE AÑOS EN LA CÁRCEL.
SÍ, ES CIERTO.

DE TODOS MODOS ESTARÍA ACABADO. TENDRÍA CINCUENTA AÑOS CUANDO SALIERA.
ES VERDAD.
Y CREO QUE MÁS VALE MORIR QUE PASAR POR TANTAS MISERIAS.
DE ACUERDO, ACCEDO.
LESLIE LLENÓ CON SUS HUELLAS LA PARTE DEL CASTILLO DONDE SE HABÍA COMETIDO EL ASESINATO. Y, FINALMENTE, PUSO SUS DEDOS SOBRE EL ARMA HOMICIDA.
BIEN. AHORA FALTA LO PRINCIPAL.
TIENE QUE ESCONDER EL CADÁVER. NO ME DIGA DONDE NI CÓMO. HAGA LO QUE QUIERA CON ÉL.
¿Y EL DINERO?

AQUÍ LO TIENE: VEINTE MIL LIBRAS. NO AVISARÉ A LA POLICÍA HASTA DENTRO DE VEINTICUATRO HORAS.
PERFECTO.
LESLIE ABANDONÓ EL CASTILLO CON SU MACABRA CARGA.
CON ESE TIEMPO PUEDO ESCAPAR FÁCILMENTE.
Y AHORA QUE YA ESTÁ ENTERRADO, ¡A BUSCAR UN BUEN ESCONDITE!
PERO SIMULTÁNEAMENTE...
¿SCOTLAND YARD? SE HA COMETIDO UNA AGRESIÓN EN MI CASA.

LA POLICÍA HIZO LAS PRIMERAS INVESTIGACIONES. HABÍA HUELLAS DACTILARES Y SANGRE, PERO FALTABA EL CUERPO DE LA VÍCTIMA.
LA AGRESIÓN SE HA PRODUCIDO, REALMENTE, PERO ... ¿QUIÉN FUE SU AUTOR? ¿TIENE USTED ALGUNA SOSPECHA, SEÑOR MANFIELD?
NO. PERO TAL VEZ EL MÓVIL FUERAN LAS VEINTE MIL LIBRAS QUE MI SOCIO LLEVABA ENCIMA Y QUE DEBÍA ENTREGARME AQUÍ. CUANDO LLEGUÉ ENCONTRÉ SANGRE EN EL SUELO Y LES LLAMÉ INMEDIATAMENTE.
SARGENTO, QUE SU BRIGADA INVESTIGUE POR LOS ALREDEDORES. QUIZÁ ENCONTREMOS ALGO.
SÍ, SEÑOR.
LAS BÚSQUEDAS RESULTARON INFRUCTUOSAS...

...HASTA QUE LA INTERVENCIÓN DE LOS PERROS DIO POR RESULTADO EL HALLAZGO DEL CADÁVER .

AQUÍ ESTÁ. FUE ENTERRADO HACE POCO.
AL DÍA SIGUIENTE, LA PRENSA DIVULGÓ LA NOTICIA.
¡ESE CANALLA NO HA ESPERADO EL TIEMPO ACORDADO!
Y AHORA ME RESULTARÁ IMPOSIBLE HUIR.
POCO DESPUÉS . . .
ESPERO, WILSON, QUE NO SE TE HABRÁ OLVIDADO EL MANEJO DEL BISTURÍ.
COMPLETAMENTE. SÓLO ME LO RECUERDAN LOS BILLETES.
SI SÓLO ES ESO PUEDO REFRESCARTE LA MEMORIA.
¿QUÉ PUEDO HACER POR TI, LESLIE?

QUIERO QUE CAMBIES MI ROSTRO Y BORRES MIS HUELLAS DIGITALES. SÉ QUE PUEDE HACERSE.
PON PRECIO A MI BUENA VOLUNTAD... Y QUE SEA ALTO. VALE LA PENA.
¿CINCO MIL LIBRAS?
NO HABLEMOS MÁS. POR ESE PRECIO TE CAMBIO HASTA LA FORMA DE LOS DIENTES. ¿CUÁNDO EMPEZAMOS?
¡HOY MISMO!
WILSON HABÍA GOZADO DE CIERTA FAMA EN OTRAS ÉPOCAS, PERO HABÍA PUESTO SU CIENCIA AL SERVICIO DE LOS DELINCUENTES Y, DESPUÉS DE UN RUIDOSO PROCESO, SE LE HABÍA RETIRADO LA LICENCIA PARA EJERCER.
POCO DESPUÉS...
NI TÚ MISMO TE RECONOCERÁS.
CONFÍO EN TI, GRANUJA.

DURANTE VARIAS HORAS . . .
. . . WILSON ESTUVO TRABAJANDO EN EL ROSTRO DE LESLIE. PERO DEBERÍAN PASAR AÚN ALGUNAS SEMANAS ANTES DE CONOCER LOS RESULTADOS. MIENTRAS TANTO, PROSEGUÍAN LAS INVESTIGACIONES.
ESTOY SEGURO DE QUE HEMOS IDENTIFICADO AL ASESINO, DONALD.
YO NO ME FIARÍA DEMASIADO, COMISARIO.
¡VAMOS, INSPECTOR! LA VIDA REAL NO ES COMO LAS NOVELAS, EN LAS QUE EL ASESINO SIEMPRE RESULTA SER EL MENOS SOSPECHOSO.
NO ES POR ESO.
DE LOS DOS VASOS QUE HABÍA EN EL SUELO, UNO ESTABA HÚMEDO DE LICOR MIENTRAS QUE EL OTRO ESTABA YA COMPLETAMENTE SECO. SIN DUDA HABÍA CAÍDO ANTES AL SUELO.
¡BAH! EL ASESINO FUE LESLIE, ESTOY SEGURO. NO SE PREOCUPE MÁS QUE DE BUSCARLE.

PERO TODOS LOS ESFUERZOS DE SCOTLAND YARD RESULTARON INÚTILES. A LESLIE PARECÍA HABÉRSELO TRAGADO LA TIERRA.
PERO UN DÍA...
...ESTALLÓ LA GUERRA EN EUROPA.

TODOS LOS HOMBRES ÚTILES FUERON MOVILIZADOS; INCLUSO MANFIELD Y EL INSPECTOR DONALD. ENTRETANTO...
¿PODRÉ VERME HOY, WILSON?
SÍ, LESLIE. TODO ESTÁ LISTO.
¡VAYA! ESTO ES UN BUEN TRABAJO.
TODA UNA OBRA DE ARTE, MUCHACHO.
¿QUÉ VAS A HACER AHORA?
LA GUERRA NO ME PREOCUPA.
PERO DEBO ENCONTRAR A CIERTO TIPO QUE QUERÍA HACERME AHORCAR EN SU LUGAR.

LE ENCONTRARÉ DONDEQUIERA QUE ESTÉ, ... Y TE ASEGURO QUE NO LE GUSTARÁ MI COMPAÑÍA.
POCO DESPUÉS...
¡CÓMO VOY A DIVERTIRME!
LO LAMENTO, PERO EL SEÑOR MANFIELD FUE MOVILIZADO.
¡QUÉ CONTRARIEDAD!
LO ÚNICO QUE PUEDO DECIRLE ES QUE FUE DESTINADO AL 42º REGIMIENTO EXPEDICIONARIO.
GRACIAS.
LESLIE, CON EL NOMBRE DE HARRY DAVIS, SE ALISTÓ COMO VOLUNTARIO EN AQUEL CUERPO.

DONALD SE HABÍA ALISTADO SABIENDO QUE MANFIELD OSTENTABA EL GRADO DE TENIENTE DE AQUEL REGIMIENTO.

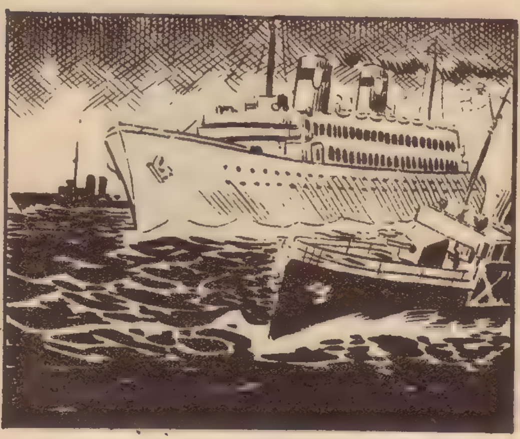

LA UNIDAD FUE EMBARCADA EN UNO DE LOS CONVOYES...

... QUE PARTÍAN DE INGLATERRA HACIA ÁFRICA.

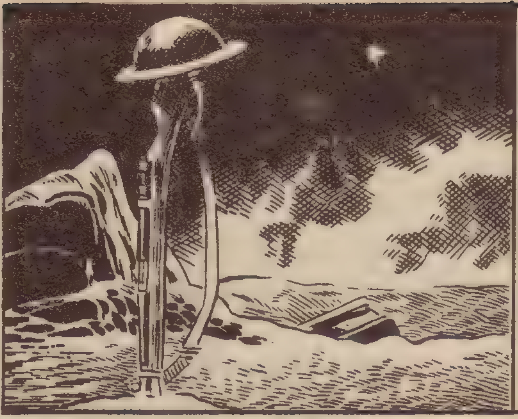

EN EL CONTINENTE AFRICANO HABÍAN COMENZADO YA LAS OPERACIONES DE CIERTA IMPORTANCIA.

EL 42º REGIMIENTO RECIBIÓ PRONTO EL BAUTISMO DE FUEGO...

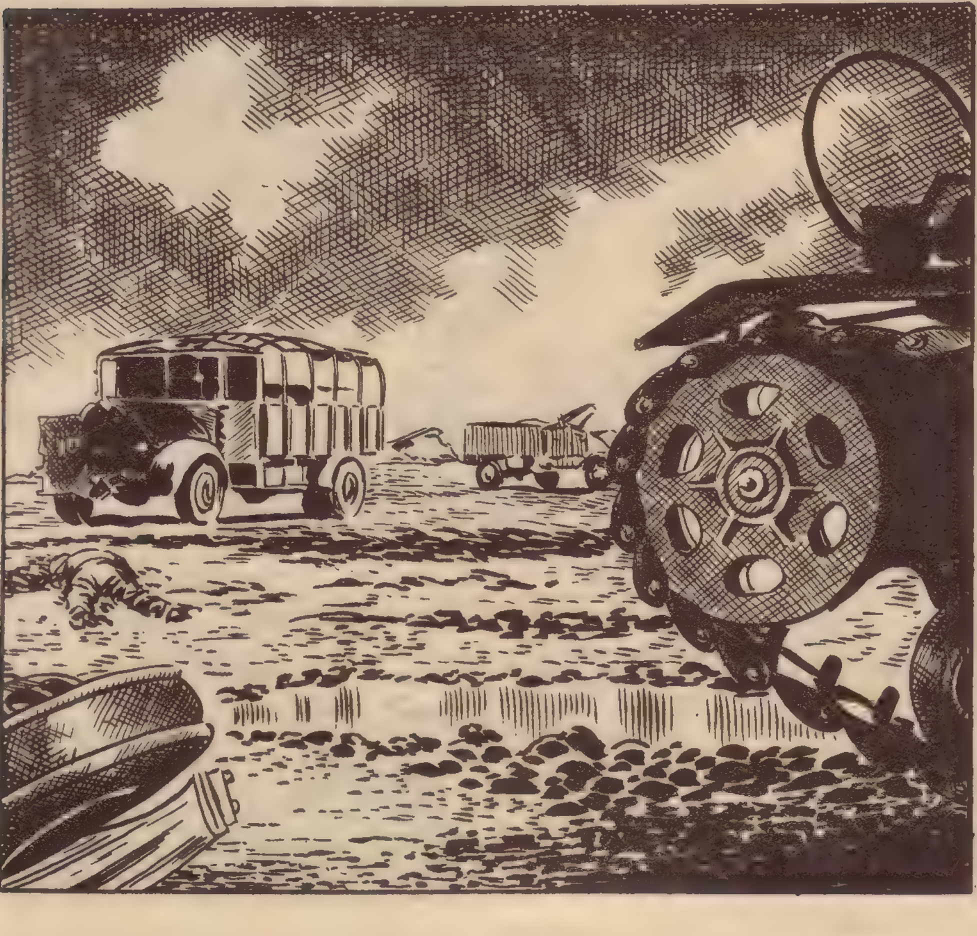

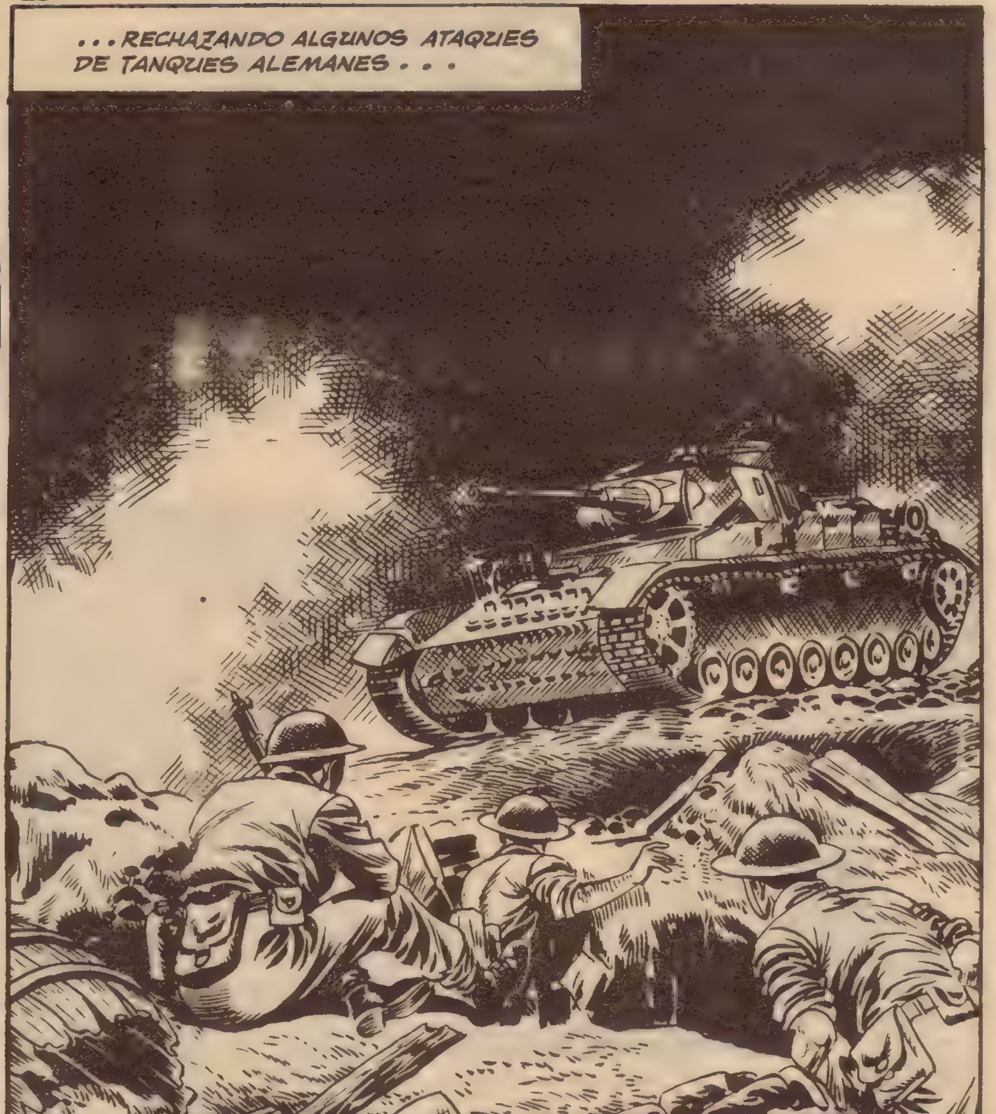
. . . RECHAZANDO ALGUNOS ATAQUES DE TANQUES ALEMANES . . .

LESLIE, DONALD Y MANFIELD HABÍAN ACTUADO EN DIVERSAS OPERACIONES SIN HABER TENIDO CONTACTO ENTRE SÍ. LOS PRIMEROS EN TRABAR CONOCIMIENTO FUERON...

LA EMPRESA ERA DIFÍCIL. EL TERRENO LISO NO FAVORECÍA LA OCULTACIÓN NI ABRIGO CONTRA LA METRALLA.

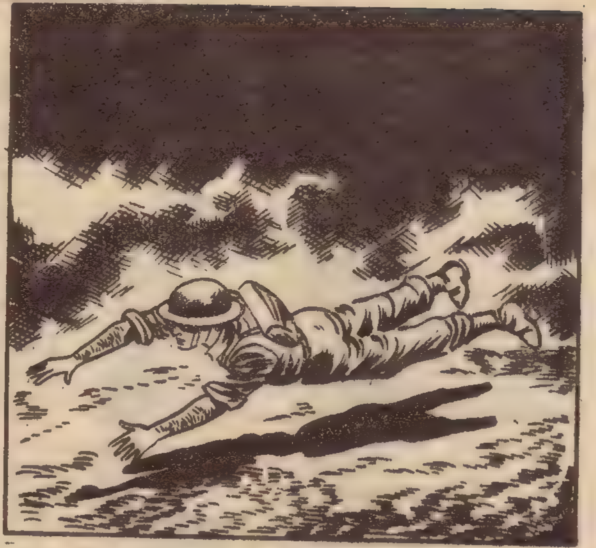

SU CARRERA FUE ACCIDENTADA HASTA QUE LLEGÓ A UN LUGAR PROTEGIDO.

LA LÍNEA PASABA POR AQUEL LUGAR. LESLIE TARDÓ POCO EN ENCONTRARLA.

¡ALTO! ¿QUIÉN VA?
¿NO VES EL UNIFORME?
¿ERES DE LA SEGUNDA COMPAÑÍA?
SÍ. ¿DE DÓNDE VIENES?
QUIERO LLAMAR DESDE LA COMPAÑÍA PARA CONFIRMAR UNA LLAMADA QUE ACABO DE EFECTUAR.
PUES VAMOS AL PUESTO DE MANDO.
YO DIRÍA QUE HE VISTO TU FOTO EN LOS PERIÓDICOS.
PUES NO SOY SIR LAURENCE OLIVIER, TE LO ADVIERTO.
YA, YA. PERO YO HE VISTO TU FOTO EN ALGUNA PARTE.
¿ALGUNA NOVEDAD, DONALD?
¡DONALD! AHORA YA SÉ DE QUE TE CONOZCO.

TÚ LLEVABAS LA INVESTIGACIÓN DE AQUEL FAMOSO CASO DE LAS VEINTE MIL LIBRAS, ¿NO?
¡VAYA, QUÉ MEMORIA TIENES, AMIGO!

Y, QUE YO SEPA, SE PUBLICÓ SÓLO UNA VEZ.
ME INTERESA TODO LO CRIMINAL.

MANFIELD ESTABA INTRIGADO.
ESA VOZ... JURARÍA QUE LA HE OÍDO ANTES.

¿QUIÉN ES ESE HOMBRE?
HA VENIDO A CONFIRMAR UNA LLAMADA TELEFÓNICA CON LA ARTILLERÍA, TENIENTE.
¡MANFIELD!

DE PRONTO...

¡VUELVEN A BOMBARDEAR!
AQUELLA VEZ ERA ALGO MÁS QUE UN SIMPLE BOMBARDEO.
UNA FORMACIÓN DE TANQUES AVANZABA HACIA LAS POSICIONES INGLESAS.
ESOS VIENEN CON MALAS INTENCIONES, TENIENTE.
PUES LES PREPARAREMOS UN DIGNO RECIBIMIENTO.
¡AQUÍ POSICIÓN "PALOMA"! ¡NOS ATACAN! ¡NECESITAMOS REFUERZOS CON URGENCIA!

AQUELLA REVELACIÓN DEJÓ ESTUPEFACTO A DONALD.

¡AHORA COMPRENDÍA EL FRACASO DE LA POLICÍA PARA ACLARAR EL CASO!

MANFIELD HABÍA OÍDO TODA LA CONVERSACIÓN. AHORA, TAMBIÉN ÉL ACABABA DE RECONOCER LA VOZ DE LESLIE, A PESAR DE VERLE CON UN ROSTRO DISTINTO. Y SI LO DE LA PRUEBA ERA CIERTO, ESTABA PERDIDO.

LO QUE DICES ES MUY GRAVE, AMI-GO.
TE LO PROBARÉ CUANDO LLEGUE EL MOMENTO, DONALD.
EN AQUEL MOMENTO, LA AR-TILLERÍA INGLESA . . .
. . . COMENZÓ A DISPARAR SOBRE LOS BLINDADOS ALEMANES.

PRONTO EL CAMPO QUEDÓ CUBIERTO DE CADÁVERES DE ACERO.

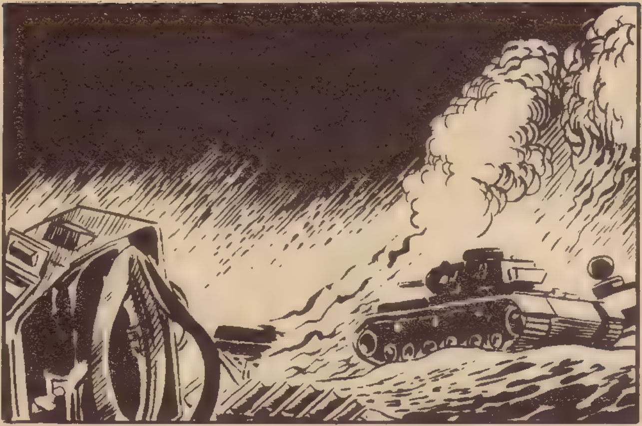

CUANDO, POCO DESPUÉS, CESÓ EL CAÑONEO INGLÉS, LA POSICIÓN HABÍA SUFRIDO SÓLO LEVES DAÑOS.

DONALD COMENZABA A PRESENTIR LA VERDAR. NO PERDIÓ DE VISTA A LESLIE NI UN SOLO MOMENTO.

DE ESE MODO LE TENGO A MI ALCANCE SI VUELVEN A ATACAR LOS ALEMANES.
AL DESPUNTAR EL DÍA . . .
. . . LOS TANQUES VOLVIERON A LA CARGA.
ESTA VEZ SU NÚMERO ERA MAYOR Y ESTABAN APOYADOS POR LA INFANTERÍA.
¡ESTA ES LA OCASIÓN PARA MANFIELD!

A LAS PRIMERAS DESCARGAS, LESLIE CAYÓ MORTALMENTE HERIDO.
DONALD CORRIÓ A INSPECCIONAR EL CADÁVER Y QUEDÓ COMPLETAMENTE ABATIDO.
LA BALA ENTRÓ POR LA FRENTE. LE MATÓ UN ENEMIGO. Y AHORA YA NO EXISTE NINGUNA PRUEBA CONTRA MANFIELD. ESTE HOMBRE SE HA LLEVADO SU SECRETO A LA TUMBA.
LOS ALEMANES VOLVIERON A BATIRSE EN RETIRADA.
POR POCO, ESE TANQUE NOS APLASTA A TODOS.
ESE MUCHACHO HA TENIDO MALA SUERTE. OÍ SU CONVERSACIÓN Y JURARÍA QUE SE TRATABA DEL PROPIO LESLIE, EL ASESINO DE MI SOCIO.
NO HABLE ASÍ. USTED SABE QUE NO FUE ÉL.

¿QUIÉN SI NO? ¿YO, ACASO? NO PODRÁ PROBARLO NUNCA, DONALD.
HA TENIDO USTED SUERTE, MANFIELD.
MANFIELD NO HABÍA MATADO A LESLIE, PERO EL DESTINO LE HABÍA LIBRADO DEFINITIVAMENTE DE UNA ACUSACIÓN DE ASESINATO.
EN AQUEL MOMENTO, EL TANQUE QUE ESTABA EN LA PENDIENTE COMENZÓ A DESLIZARSE.
¡CUIDADO!
¡CUIDADO, MANFIELD!
-¡AH!
ES LA MANO DE DIOS.
¿POR QUÉ DICES ESO, DONALD?
DONALD TENÍA BUENA CONCIENCIA DE SUS PALABRAS. EL CASTIGO NO ESTABA EN LA MUERTE DE MANFIELD, SINO EN EL FALLO DE LA JUSTICIA DIVINA, QUE SERÍA INAPELABLE Y ETERNO.
FIN

FRENTES
DE
ITALIA

UN ALEMÁN Y UNA ITALIANA SE ENAMORARON EN EL PAÍS NATAL DE LA MUCHACHA. ESO NO TUVO NINGUNA IMPORTANCIA AL PRINCIPIO. PERO, MÁS TARDE . . .

AHORA YA NO TIENE REMEDIO, RENATA. NO ME HAGO ILUSIONES RESPECTO A NUESTRA VICTORIA, PERO TE PIDO QUE SIGAS A NUESTRAS TROPAS. SERÁ LA ÚNICA FORMA DE PODER VERNOS.
TODO SE DERRUMBARÁ. NO DEBIMOS CASARNOS, ADRIÁN.
¡NO DIGAS ESO, RENATA!
YO... YO NO TENGO LA CULPA DE LO QUE OCURRE.
LO SÉ.
NO PUEDO REPROCHARTE NADA. HE SIDO MUY FELIZ. PERO NUESTRA DICHA HA SIDO TAN BREVE...
UN AMOR COMO EL NUESTRO NO PUEDE MORIR. TEN FE, QUERIDA.
LA TENDRÉ... TE ASEGURO QUE LA TENDRÉ.

RENATA VIO PARTIR A SU MARIDO HACIA EL SUR, DONDE LOS ALEMANES INTENTABAN OPONER UNA BARRERA DE HIERRO Y FUEGO AL AVANCE ALIADO.
PERÓ ÉSTE PROSEGUÍA PESE A LA RESISTENCIA NAZI.

PASARON UNOS MESES.
¡EH, ADRIAN! NO CORRAS TANTO. LOS TANQUES AMERICANOS NO PUEDEN SUBIR HASTA AQUÍ.
LO SÉ, LUDWIG. NO ME PREOCUPO POR MÍ.
PERO ES QUE ESOS TANQUES PUEDEN LLEGAR A ZOTTI ANTES QUE YO.
Y ¿QUÉ TE IMPORTA A TI ESE PUEBLO?
ALLÍ ME ESPERA MI MUJER.
¿TU... MUJER?

ESO NO TENDRÍA NINGUNA IMPORTANCIA... SI NO FUERA PORQUE SU FAMILIA FORMA PARTE DE LA RESISTENCIA.
¿COMUNISTAS?
SÍ. Y SI SUS HERMANOS LLEGAN AL PUEBLO Y LA ENCUENTRAN ALLÍ, LA MATARÁN.
YO LE DIJE QUE SE MARCHARA CON LOS NUESTROS SI EVACUABAN LA REGIÓN, PERO NO CREO QUE PUEDA HACERLO EN ESTE AVANCE.
¿CREES DE VERAS QUE SUS HERMANOS PUEDEN SER CAPACES DE ESO?
MUCHO ME TEMO QUE SÍ, LUDWIG.
ENTRETANTO...

. . . LAS FUERZAS ALEMANAS SE DISPONÍAN A ABANDONAR LA REGIÓN ANTE EL AVANCE ALIADO .
LA RETIRADA SE HACIA MÁS PENOSA POR LA INTERVENCIÓN DE UN NUEVO ENEMIGO...
. . .QUE ATACABA DESDE LA SOMBRA: ¡LA RESISTENCIA!
YA PODEMOS IRNOS. ¡BUEN TRABAJO!
SE ACERCA EL FINAL DE TODO ESTO.
Y POR FIN PODREMOS REGRESAR A CASA .

ADRIAN DESEABA LLEGAR A ZOTTI PARA VER A SU ESPOSA. ENZO, PARA SATISFACER SUS DESEOS DE VENGANZA.

LOS ALIADOS CONTINUABAN SU AVANCE.

¿CUÁL DE LOS DOS HOMBRES LOGRARÍA LLEGAR PRIMERO ...
...AL CASTIGADO PUEBLO DE ZOTTI ?
ENTRETANTO, EN UNA DE LAS CALLES DE LA POBLACIÓN ...
¡MIRAD! ¡RENATA SE VA CON LOS "SUYOS"!
LOS ALEMANES ERAN TAMBIÉN LOS VUESTROS, PERO AHORA QUE PIERDEN LA GUERRA OS PASÁIS AL OTRO BANDO.
¡TRAIDORA!
¡TENDRÍAMOS QUE ECHARLA AL RÍO!
¡AHORA VERÁ ESA!

. . . FUE ALEJÁNDOSE DEL PUEBLO, MIENTRAS UN FUERTE CAÑONEO INDICABA QUE EL FRENTE SE DESPLAZABA HACIA EL NORTE.

LUDWIG TENÍA RAZÓN, PERO ADRIAN SÓLO ESCUCHABA A SUS SENTIMIENTOS.

Y SÓLO DESEABA REUNIRSE CON SU ESPOSA O SABER SI HABÍA LOGRADO ABANDONAR EL PUEBLO.

MIENTRAS TANTO, ENZO LLEGABA AL PUEBLO POR EL OTRO LADO.

¡AHORA SÍ QUE LE VAN A DAR LO QUE SE MERECE A ESA RE-NEGADA!
LAS VECINAS DE ZOTTI, IN-CONSCIEN-TEMENTE, HABÍAN PRECIPITA-DO EL DRA-MA.
EN OTRO LADO...
MANDEN UNA UNIDAD BLINDADA PARA OCUPAR ZOTTI.
SI ENCUEN-TRAN RESISTEN-CIA, BOMBAR-DEAREMOS Y RODEARE-MOS EL PUE-BLO POR EL NORTE.

POCO DESPUÉS...
NOS ADELANTAREMOS AL TANQUE.
TÚ, JOHNNY, SIGUE POR AQUÍ HASTA LA CARRETERA.
BIEN, SARGENTO.
ENTRETANTO...
¡UN TANQUE AMERICANO!
TENDRÉ QUE REGRESAR AL PUEBLO Y TOMAR EL CAMINO DEL TORRENTE.
RENATA DIO MEDIA VUELTA, PERO UNO DE LOS AMERICANOS, JOVEN Y NERVIOSO, OYÓ RUMOR DE PASOS ENTRE LAS RAMAS Y,...

...A CIEGAS, DISPARÓ SU METRALLETA.
¡AH!
¡LOS ALEMANES! ¡LOS ALEMANES!
EL ASUSTADIZO SOLDADO SEMBRÓ LA ALARMA ENTRE SUS COMPAÑEROS, QUE CORRIERON A REFUGIARSE JUNTO AL TANQUE QUE SE HABÍA DETENIDO.
LOS DISPAROS IBAN DIRIGIDOS A MI HERMANA, PERO...

EN EL MISMO INSTANTE...
¡AHORA VEREMOS SI HAY ALEMANES! ¡FUEGO!
¡NO ES POSIBLE!
¡ENZO MUERTO! ¡Y RENATA TAMBIÉN!
¡RENATA! ¡AMOR MÍO!...

AÚN VIVE ... ¡QUIZÁ PUEDA SALVARLA! PERO... ¡VOCES DE AMERICANOS! TENGO QUE DETENERLES Y LUEGO ME LLEVARÉ A RENATA. LOS MÍOS ESTÁN CERCA.
CREO QUE JOHNNY EXAGERÓ. TIENE DEMASIADO MIEDO.
¡AH!
¡ES CIERTO! ¡HAY ALEMANES!

¡PRONTO, VÁ-MONOS! ¡ESTAMOS RODEADOS!
LOS AMERICANOS SE RETIRARON PRECIPITADAMENTE, CREYENDO QUE ALLÍ HABÍA UNA LINEA AVANZADA ENEMIGA.
ADRIAN APROVECHÓ LA TREGUA PARA LLEVARSE A RENATA DE ALLÍ.

¿HABÉIS OÍDO ESOS DISPAROS?
¡Y EL CAÑONAZO!
EN CUANTO A LOS DISPAROS, CREO QUE CONOZCO SU ORIGEN.
APOSTARÍA ALGO A QUE ENZO HA LIQUIDADO A SU HERMANA. YA SABÉIS QUE PROMETIÓ HACERLO SI SE CASABA CON EL ALEMÁN. Y ENZO NO ES DE LOS QUE HACEN LAS COSAS A MEDIAS.
PERO, ¿Y EL CAÑONEO?
ESO PODÉIS IR A VERLO VOSOTROS.
¡NI HABLAR DE ESO!
YO ME VOY A LA GRUTA DE LA MONTAÑA Y PASARÉ ALLÍ LA NOCHE.
YO TAMBIÉN.
¡COBARDES! AQUÍ NO OCURRIRÁ NADA.

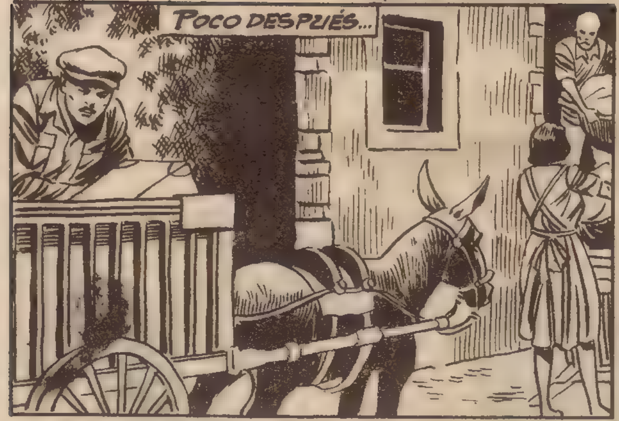

. . . LA MAYORÍA DE HABITANTES ABANDONABAN EL PUEBLO, EXCEPTO ALGUNOS QUE SE LAS DABAN DE VALIENTES.

AL ANOCHECER...

EL BOMBARDEO . . .
. . .LA ARTILLERÍA NORTEAMERICANA BOMBARDEÓ LA ALDEA QUE, HASTA ENTONCES, HABÍA ESCAPADO A LAS CONSECUENCIAS DE LA GUERRA.
. . .SE PROLONGÓ. . .
. . . DURANTE ALGUNAS HORAS.
TODOS LOS QUE SE HABÍAN NEGADO A ABANDONAR SUS CASAS PERECIERON ENTRE LOS ESCOMBROS.

ENTRETANTO...
¡POR FAVOR! ¡AYÚDENME!
LA MUCHACHA ESTÁ GRAVE. HAY QUE OPERARLA EN SEGUIDA.
¡ES MI ESPOSA! ¡SÁLVELA, DOCTOR!
LUEGO...
¡EH!
¿QUÉ OCURRE?
¡UN GRUPO DE RESISTENTES ITALIANOS SE DIRIGE HACIA AQUÍ! ¡SON UNOS VEINTE!
EL CIRUJANO ESTABA OPERANDO A RENATA EN AQUELLOS MOMENTOS.
UNA INTERRUPCIÓN SIGNIFICABA LA MUERTE. ADRIAN NO VACILÓ.

¿CUÁNTOS HOMBRES PODEMOS REUNIR?
¡UNOS CUATRO COMO MUCHO!
¡SUFICIENTES! ¡VAMOS ALLÁ!
¡BIEN!
¡NO PERDAMOS UN SEGUNDO!
EL SOLDADO NO VACILÓ EN SEGUIR LAS ÓRDENES DE SU COMPAÑERO.
POCO DESPUÉS . . .
¡AHÍ VIENEN!
¡VAMOS! ¡ASALTAREMOS EL HOSPITAL DE CAMPAÑA!

SITUAOS A UNOS CIEN METROS A LA DERECHA E IZQUIERDA Y DEJADME SOLO AQUÍ. ESPERO QUE PESE A SU SUPERIORIDAD EN NÚMERO, PODREMOS CON ELLOS.
DEBEMOS DETENERLES CUESTE LO QUE CUESTE. LA VIDA DE RENATA DEPENDE DE ELLO.
¡NO HAY NADIE! SERÁ COSER Y CANTAR.
¡ESTE ES EL MOMENTO!
!
LOS RESISTENTES TRATARON DE ENVOLVER AL QUE CREÍAN ÚNICO DEFENSOR DEL HOSPITAL, PERO...

. . . EL RESTO DE HOMBRES LES ATACÓ POR LOS FLAN-COS.

LOS SUPERVIVIENTES EMPRENDIERON UNA DESORDENADA RETIRADA.
¡SALIÓ BIEN!
POR SUERTE...
MÁS TARDE, ADRIAN SE DIRIGIÓ DE NUEVO HACIA EL HOSPITAL DE CAMPAÑA.
NO HAN TERMINADO TODAVÍA.
ADRIAN TUVO QUE ESPERAR LARGO RATO ANTES DE QUE EL CIRUJANO SALIERA DE LA TIENDA.

¡DOCTOR! ¿CÓMO ESTÁ?
FUERA DE PELIGRO. HA SIDO DIFÍCIL, PERO LO HEMOS CONSEGUIDO.
¡RENATA, MI VIDA! ¡SOY YO!
ADRIAN...
YA TE DIJE QUE UN AMOR TAN GRANDE COMO EL NUESTRO NO PODÍA MORIR.
Y TENÍAS RAZÓN. ¡NO MORIRÁ JAMÁS!
LOS HORRORES QUE LA GUERRA CAUSÓ DURANTE LOS DOS AÑOS SIGUIENTES NO AFECTARON LA FELICIDAD DEL JOVEN MATRIMONIO, QUE, CON LA PAZ, ALCANZÓ UNA FELICIDAD TAN DURAMENTE CONQUISTADA EN LOS FRENTES DE ITALIA.
FIN.

A PUNTA DE BAYONETA

NO TE INTRISTEZCAS, YVONNE. PARECE QUE LAS COSAS NO LE VAN TAN MAL A TU PROMETIDO EN EL MINISTERIO.
NO SE TRATA DE ROGER, SINO DE MI HERMANO SERGE.
LE HAN TRASLADADO A INDOCHINA.
Y ROGER, DESDE SU PUESTO, ¿NO HA PODIDO EVITARLO?
SÍ, PERO SERGE SE NEGÓ. YA CONOCES SU SENTIDO DE LA RESPONSABILIDAD.
TENGO MIEDO, JANINE. CREO QUE INDOCHINA SE HA CONVERTIDO EN UN INFIERNO.
NO TEMAS. SERGE SABE CUIDARSE.

Y YO ESTOY CONVENCIDA DE QUE VOLVERÁ, O DE LO CONTRARIO...
¡JANINE! ¿ES QUE...?
SÍ, YVONNE. LE QUIERO. ÉL NO SABE NADA Y NO ME HA DEMOSTRADO NUNCA MÁS QUE UNA SIMPLE AMISTAD.
POBRE JANINE... NO TE PREOCUPES. SERGE VOLVERÁ. LAS DOS REZAREMOS PARA QUE ASÍ SEA.
AL DÍA SIGUIENTE, ROGER VISITÓ A SU PROMETIDA. EL JOVEN OFICIAL PARECÍA CONTENTO.
LAMENTO NO ESTAR TAN ALEGRE COMO TÚ, ROGER.
NO TE PREOCUPES POR SERGE.

PARA UN BUEN SOLDADO, COMBATIR FORMA PARTE DE SU EXISTENCIA. SERGE DESEABA IR A INDOCHINA
PERO YO SUFRO POR ÉL, ROGER.
CUANDO NUESTROS PADRES MURIERON, ÉL OCUPÓ SU PUESTO Y ME HA DEMOSTRADO SIEMPRE SU CARIÑO. LO NECESITO, ROGER.
NO TE PREOCUPES. IRÁ A INDOCHINA, PERO YO ME OCUPARÉ DE DARLE UN BUEN DESTINO.
¡TE LO AGRADEZCO MUCHO!
Y AHORA QUE ESTÁS TRANQUILA, VOY A DARTE LA NOTICIA.
¿RECUERDAS NUESTRA CASITA, LA QUE HEMOS SOÑADO CONSTRUIRNOS EN LAS AFUERAS DE PARÍS?
SÍ, ROGER.

PUES YA HE COMPRADO EL TERRENO.
¡NO ES POSIBLE!
ROGER NO TENÍA DINERO. SUS INGRESOS COMO CAPITÁN NO LE PERMITÍAN LLEVAR A CABO PROYECTOS TAN COSTOSOS.
¿DE DÓNDE HAS SACADO EL DINERO?
INVERTÍ ALGO EN UNOS NEGOCIOS Y LA COSA HA RESULTADO BIEN.
AQUELLA TARDE...
SÍ, SOY YO. ¿CON QUIÉN HABLO?
ESTA NOCHE RECIBIRÁ LA VISITA DEL FONTANERO.
PERO...
¡NI UNA PALABRA MÁS!

QUINCE DÍAS MÁS TARDE, EN INDOCHINA, SERGE SE HALLABA EN UN SECTOR CERCANO AL FRENTE.

HA TENIDO SUERTE AL LLEGAR HOY, TENIENTE.
¿POR QUÉ?
HUBO MUCHAS BAJAS EN EL ATAQUE DE AYER.
¿CÓMO FUE ESO?
PARECÍA COMO SI EL ENEMIGO CONOCIERA YA EL PLAN DE ATAQUE.
ESTOS LUGARES DEBEN DE ESTAR PLAGADOS DE ESPÍAS.
PERO ESA INFORMACIÓN NO PUDO PARTIR DE ELLOS.
LA ORDEN Y LOS PLANES LLEGARON POCAS HORAS ANTES DE INICIARSE EL ATAQUE. Y EN TAN POCO TIEMPO EL ENEMIGO NO PODÍA REUNIR TANTOS ELEMENTOS DEFENSIVOS.
ENTONCES ¿SUPONE QUE LA INFORMACIÓN LLEGÓ AL ENEMIGO ANTES DE QUE SE DIERA A NUESTRAS TROPAS LA ORDEN DE ATAQUE?
SÍ. ES TRISTE COMPROBAR QUE HAY TRAIDORES ENTRE NUESTROS PROPIOS COMPATRIOTAS.

SÍ, ES DIFÍCIL CREERLO. PERO NO IMPOSIBLE.
EL DINERO LO PUEDE TODO, . . . POR LO MENOS EN ALGUNAS PERSONAS.
RENÉ, EL COMPAÑERO DE SERGE, TENÍA RAZÓN. SE REPITIÓ ALGUNAS VECES MÁS EL HECHO DE QUE LOS ATAQUES FRANCESES FUERAN DEMORADOS POR UNA MEDIDA Y PREPARADA RESISTENCIA ENEMIGA.
ESCOGE DOS HOMBRES, RENÉ. VAMOS DE PATRULLA.
¿USTED TAMBIÉN, TENIENTE?
SÍ. TENGO GANAS DE CONOCER PERSONALMENTE AL ENEMIGO.
PUES NO CREO QUE LE GUSTE.
ENTRADA LA NOCHE . . .

EL SILENCIO EN LA ESPESURA ERA COMPLETO. Y LA MUERTE PODÍA APARECER EN CUALQUIER INSTANTE.

AQUELLO ERA UNA TRETA DEL ENEMIGO PARA PONERLES NERVIOSOS.

ESO QUIERE DECIR QUE SON POCOS.
¿CREE USTED?

DE LO CONTRARIO, YA NOS HUBIERAN ATACADO.
¡MIRE, TENIENTE!

UN GRUPO DE SOLDADOS ENEMIGOS SURGIÓ DE PRONTO SEMBRANDO LA MUERTE EN LA PATRULLA FRANCESA.

¡VAMOS A SORPRENDERLES! MIENTRAS UNO DISPARA POR AQUÍ, NOSOTROS ATACAREMOS POR EL OTRO LADO.

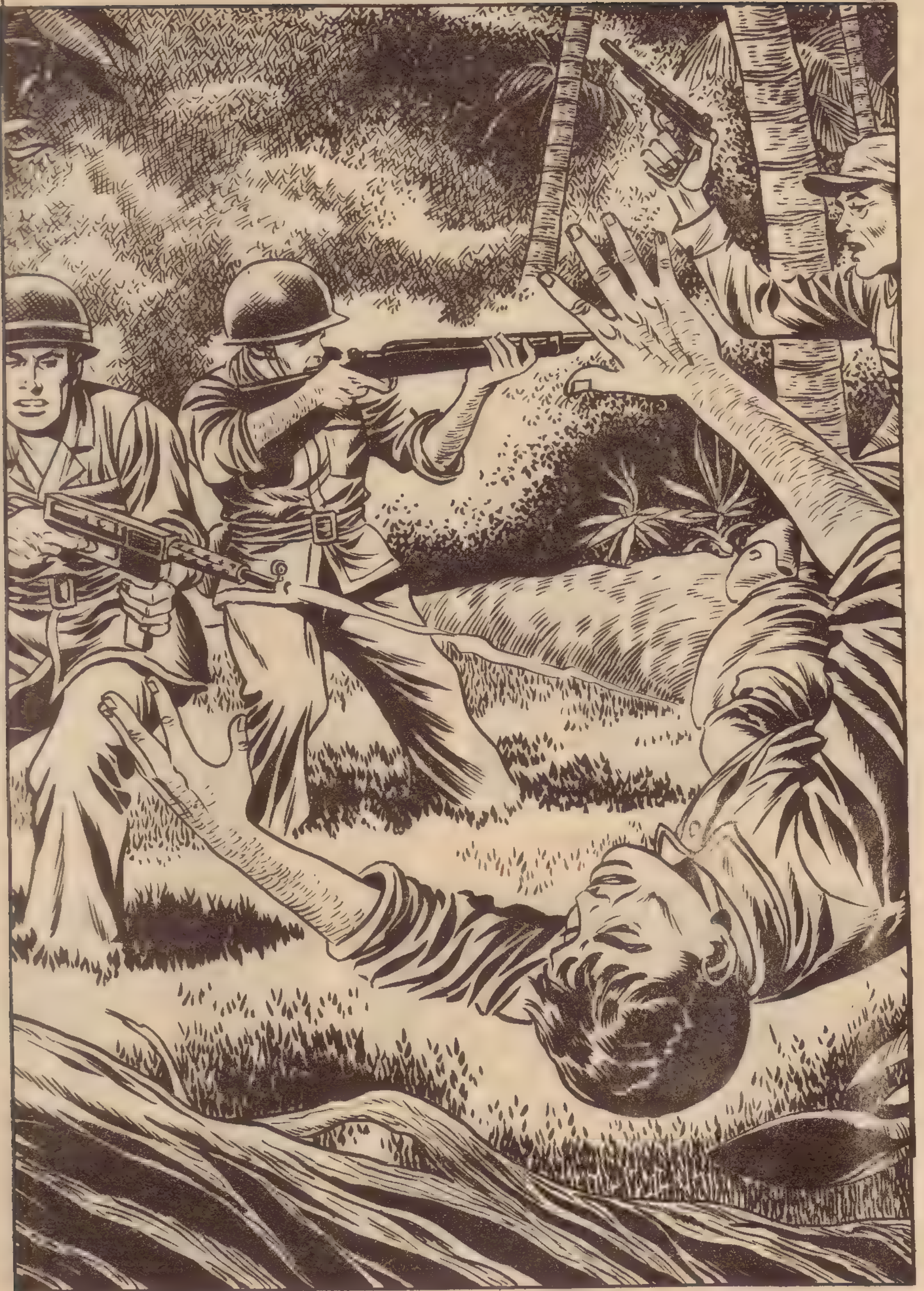

LA ESTRATAGEMA TUVO ÉXITO.
NO HA QUEDADO NI UNO. ¡SÍ! ¡AHÍ HAY UNO QUE AÚN SE MUEVE!
NO TEMAS; QUIERO AYUDARTE...
EL INDOCHINO NO PENSABA LO MISMO.
DEJÓ QUE EL FRANCÉS SE ACERCARA Y SOLTÓ EL SEGURO DE LA GRANADA.

¡TRAIDOR! ¡CANALLA!
CÁLMESE, TENIENTE.
YA LE DIJE QUE NO LE GUSTARÍA EL CONTACTO CON EL ENEMIGO.
Y TENÍAS RAZÓN.
ESTA GUERRA ES ASÍ. EL ENEMIGO ES TRAIDOR Y TRAMPOSO. PERO NO PODEMOS CAMBIAR LAS COSAS.
ENTRETANTO, EN PARÍS...
¿QUÉ HACE USTED EN MI CASA?
SIGUE NECESITANDO AL FONTANERO, ¿EH?

NO PUEDEN QUEJARSE. LES DOY INFORMES VALIOSOS CON MUCHA FRECUENCIA.
ES CIERTO.
TAMBIÉN NOSOTROS LE PROPORCIONAMOS MUCHO DINERO. PERO NO SABE USTED EMPLEARLO.
¿CÓMO?
ESE TERRENO Y SU PROYECTO DE EDIFICAR UNA VILLA NO SON PROPIOS DE SU SUELDO DE CAPITÁN.
¿NO LEE USTED LOS PERIÓDICOS?
SÍ. ¿POR QUÉ?
LA OPINIÓN PÚBLICA ESTÁ ESCANDALIZADA POR LAS DERROTAS EN INDOCHINA. SE HABLA DE ESPÍAS EN EL PROPIO MINISTERIO. ¿IMAGINA LO QUE OCURRIRÍA SI SE HICIERA UNA INVESTIGACIÓN ACERCA DE SUS FABULOSOS GASTOS?

¡BASTA! ¡GANO MI DINERO Y LO GASTO COMO QUIERO!
SÓLO AVISAMOS UNA VEZ, AMIGO.
Y SI NOS RESULTA USTED PELIGROSO PRESCINDIREMOS DE SUS SERVICIOS.
PERO NADA IMPORTABA A ROGER. SÓLO QUERÍA GANAR DINERO.
DÍAS DESPUÉS . . .
ARCHIVE ESTO EN LA CARPETA DE "SECRETO", ROGER.
CUANDO ROGER QUEDÓ SOLO . . .
VAYA, VAYA . . . ESTO ME VALDRÁ OTROS MILES DE FRANCOS.
PLAN OPERATIO
ARCHIVE SECRET

. . . HIZO UNA COPIA DE LAS PARTES ESENCIALES DEL PLAN. LO ENTREGARÍA AQUELLA MISMA NOCHE.
ESTA VEZ ES ALGO GORDO. SUPONGO QUE ME AUMENTARÁN EL "SUELDO".
Y PODRÉ EMPEZAR A EDIFICAR MI CASA.
POCO ME IMPORTA QUE ESA GENTE SE OPONGA. AL FIN Y AL CABO EL DINERO ES MÍO.
ESE ES SU COCHE ¡VAMOS!
PREPARA EL "VIOLIN". ESTE ES UN BUEN SITIO.

TAC TAC TAC TAC
¡AAAAH!
EL COCHE SE INCENDIÓ Y, JUNTO CON ROGER, DESAPARECIERON LOS COMPROMETEDORES DOCUMENTOS.
HUBIERAN ACABADO POR SOSPECHAR DE ÉL Y HACERLE CANTAR.
PERO... ¡TAL VEZ LLEVABA DOCUMENTOS IMPORTANTES!
NO PODEMOS ARRIESGARNOS A JUGAR CON UNA SOLA BARAJA.

OTRO NOS DARÁ EL INFORME QUE ÉL NO HA PODIDO PROPORCIONARNOS.
EL DINERO, EFECTIVAMENTE, SIGUIÓ CORROYENDO CONCIENCIAS Y COMPRANDO SECRETOS DE IMPORTANCIA VITAL PARA LAS OPERACIONES FRANCESAS EN INDOCHINA.
Y ALLÍ, POCOS DÍAS DESPUÉS...
TENIENTE UNA JOVEN ENFERMERA PREGUNTA POR USTED.
¿POR MÍ?
¡DIOS MÍO! ¡JANINE!
¡SERGE!

NUNCA HUBIERA PODIDO IMAGINAR VERTE AQUÍ. ¿POR QUÉ TE HAS CORTADO EL PELO?
EXIGENCIAS DEL SERVICIO, SERGE.
¿ME ENCUENTRAS FEA DE ESTE MODO?
NO, JANINE.
HACE AÑOS QUE TE ENCUENTRO MARAVILLOSA, AUNQUE NUNCA ME HAYA ATREVIDO A CONFESÁRTELO.
¿POR... POR QUÉ?
UN MILITAR EN TIEMPO DE GUERRA NO PUEDE PENSAR EN CASARSE.
ENTONCES, ¿TÚ...?

SÍ, JANINE. TE QUIERO.
¡OH, SERGE!
ME HACES FELIZ AL DECIRME ESTO. LAMENTO TENER QUE DARTE MALAS NOTICIAS A CAMBIO.
¿LE HA OCURRIDO ALGO A MI HERMANO?
JANINE CONTÓ A SERGE LO QUE LE HABÍA OCURRIDO A ROGER.
LA POLICÍA CREE QUE LE SUPRIMIERON AGENTES EXTRANJEROS.
QUIZÁ INTENTABAN HACER DE ÉL UN TRAIDOR MÁS.
PERO LAS VICTORIAS CONSEGUIDAS A BASE DEL TERROR NO SON NUNCA DURADERAS, JANINE.
TAL VEZ. PERO, ENTRETANTO, MUCHOS HOMBRES MUEREN.

ESOS HOMBRES, JANINE, SON LOS QUE NOS ANIMAN A SEGUIR EN NUESTRA LUCHA: LOS QUE CAEN EN DEFENSA DE UNOS IDEALES NOBLES.
LA LUCHA PROSIGUIÓ EN INDOCHINA, DE ME MODO DESIGUAL, ...
... PORQUE LOS FRANCESES LUCHARON A PUNTA DE BAYONETA Y SUS ENEMIGOS CON LA TRAICIÓN.
PERO, POCO DESPUÉS, LA GUERRA TERMINÓ E INCOCHINA QUEDÓ DIVIDIDA.
O
S
N
E

MESES DESPUÉS, SERGE Y JANINE SE CASARON EN PARÍS.
AHORA EMPEZAREMOS UNA VIDA TRANQUILA Y FELIZ.
SÍ, JANINE. PERO NO HAY QUE OLVIDAR QUE LA TRAICIÓN NOS ACECHA A CADA MOMENTO. HAY QUE VIVIR SIEMPRE EN GUARDIA...
...VIGILANTES ANTE EL ENEMIGO QUE ACTÚA EN LA SOMBRA.
FIN

BOIXCAR

OBRAS COMPLETAS

Una moderna y cuidada presentación para una colección famosa:

HAZAÑAS BÉLICAS

Una ocasión única para coleccionar toda la obra de este genial dibujante y guionista, iniciador de esta gran serie de relatos bélicos.

En cada volumen, se insertan varios títulos completos hasta un total de 80 páginas.

Los títulos del próximo número serán:

HEROES SIN VICTORIA
EL DESIERTO EN LLAMAS
44 BAUTISMO DE FUEGO

EDICIONES TORAY, S. A.

12 PESETAS